

2020

Aplicación de Gestión de Valoraciones

Multiempresa. Base de datos Oracle / SQL Server.
Multiusuario. Ley de Protección de datos.
Gestión de informes de valoración de dependencia.

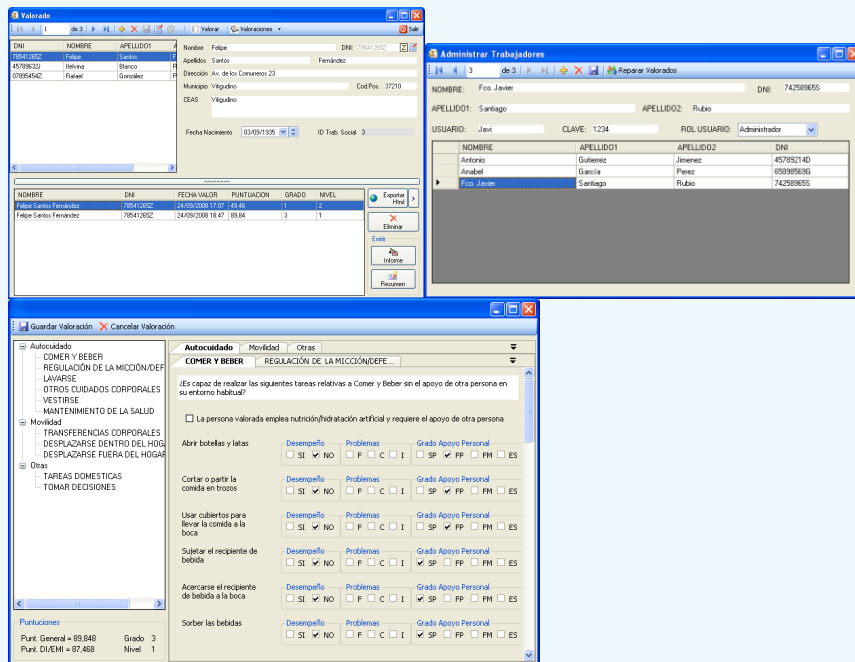

MILLAN soft
Valoración

PCP Informática Soft y Consultoría
C/ Fray Luis de Granada, 6
37007 Salamanca
Tel 923 281516
<http://www.millansoft.es>
info@millansoft.es

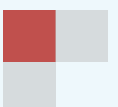

Aplicación de Gestión de Carteleras:

Aplicación integral de **gestión de valoraciones** de dependencia, con las siguientes características:

- Control de acceso para cada trabajador social.
- Generación de informes según el modelo oficial.
- Gestión de los datos personales de las personas valoradas.
- Cálculo automático de la puntuación obtenida según baremo.

1) Gestión de personal valorado:

Este módulo es la parte principal del programa. Gestiona los datos personales de las personas valoradas de cada trabajador social, así como las puntuaciones obtenidas en los diferentes informes.

The screenshot shows the 'Valorado' application window. On the left, there is a table with columns: DNI, NOMBRE, APELLIDO1, and APELLIDO2. The table contains three rows of data. On the right, there is a form for editing the selected worker's details. The form includes fields for Nombre, Apellidos, Dirección, Municipio, CEAS, Fecha Nacimiento, and ID Trab. Social. Below the form, there is a table with columns: NOMBRE, DNI, FECHA VALDR, PUNTUACION, GRADO, and NIVEL. This table shows two rows of evaluation data. On the right side of the application, there are buttons for 'Exportar Html', 'Eliminar', 'Emitir', 'Informe', and 'Resumen'.

DNI	NOMBRE	APELLIDO1	APELLIDO2
78541265Z	Felipe	Santos	Fernández
45789632J	Itelvina	Blanco	
07895454Z	Rafael	González	

Nombre: Felipe DNI: 78541265Z
Apellidos: Santos Fernández
Dirección: Av. de los Comuneros 23
Municipio: Vitigudino Cod.Pos.: 37210
CEAS: Vitigudino
Fecha Nacimiento: 03/09/1935 ID Trab. Social: 3

NOMBRE	DNI	FECHA VALDR	PUNTUACION	GRADO	NIVEL
Felipe Santos Fernández	78541265Z	24/09/2008 17:07	49,46	1	2
Felipe Santos Fernández	78541265Z	24/09/2008 18:47	89,84	3	1

- Cálculo de la letra y comprobación de la validez del NIF.
- Exportación de datos a otros formatos como HTML o EXCEL.

❖ Gestión de Datos Personales

Dentro de la gestión de los datos personales se puede destacar la validación del NIF, así como la comprobación de integridad para no duplicar valorados. De este modo, el programa comprueba si la persona está registrada, aún perteneciendo a otro trabajador social, y en caso de que sea así, el programa permite introducir una valoración, pero sin cambiarle el trabajo social.

❖ Gestión de puntuaciones en las valoraciones

Una vez realizada una valoración sobre una persona, esta se guarda en el programa de forma que podemos ver el listado con todas las valoraciones y poder seguir la evolución de las puntuaciones obtenidas. Desde esta parte del programa se pueden generar los informes necesarios según el modelo oficial, así como exportar los datos a otros formatos, como HTML o EXCEL, para poder trabajar con ellos.

2) Gestión de Baremos:

Para introducir las valoraciones necesarias el programa dispone de una ventana con las diferentes secciones en las que se divide el informe oficial. Según el baremo establecido, el programa es capaz de calcular automáticamente la puntuación a medida que se van completando las preguntas y sus diferentes opciones. Además, partiendo de la normativa vigente, existen dos baremos, dependiendo si la persona tiene alguna discapacidad intelectual, enfermedad mental o afectaciones en su capacidad perceptivo-cognitiva, y se calcula la puntuación en base a ese baremo.

The screenshot shows a software window titled 'Guardar Valoración' with a 'Cancelar Valoración' button. The main content area is divided into three tabs: 'Autocuidado', 'Movilidad', and 'Otras'. The 'Autocuidado' tab is active, showing a sub-tab 'COMER Y BEBER'. Below this, there is a question: '¿Es capaz de realizar las siguientes tareas relativas a Comer y Beber sin el apoyo de otra persona en su entorno habitual?'. A checkbox option is present: 'La persona valorada emplea nutrición/hidratación artificial y requiere el apoyo de otra persona'. Below this, there are five rows of tasks, each with three columns of radio buttons: 'Desempeño', 'Problemas', and 'Grado Apoyo Personal'. The tasks are: 'Abrir botellas y latas', 'Cortar o partir la comida en trozos', 'Usar cubiertos para llevar la comida a la boca', 'Sujetar el recipiente de bebida', and 'Acercarse el recipiente de bebida a la boca'. The last task, 'Sorber las bebidas', is partially visible. At the bottom left, there is a 'Puntuaciones' section with the following data: 'Punt. General = 89,848', 'Grado 3', 'Punt. DI/EMI = 87,468', and 'Nivel 1'.

- Cálculo automático de la puntuación a medida que se va completando.
- Diferentes baremos según la persona valorada.

3) Generación de informes:

Una vez introducida la información y calculada la puntuación podemos generar el correspondiente informe, que luego podrá ser impreso, o exportado a otros formatos como PDF, WORD o EXCEL.

MODELO OFICIAL DE PLANTILLA DEL BAREMO DE VALORACION DE LA DEPENDENCIA (BVD)

VALORACION EN COMER Y BEBER

¿Es capaz de realizar las siguientes tareas relativas a COMER Y BEBER sin el apoyo de otra persona en su entorno habitual?

COMER Y BEBER	DESEMPEÑO	PROBLEMAS EN DESEMPEÑO			GRADO DE APOYO PERSONAL	
		F	C	I		
Empieza nutrición/hidratación artificial y requiere apoyo	SI					
Abrir botellas y vasos	SI		N	N		
Cortar o partir la comida en trozos		NO	SI			FP
Usar cubiertos para llevar la comida a la boca		NO	SI			FP
Sujetar el recipiente de bebida	SI					
Acercarse al recipiente de bebida a la boca	SI					
Sorber las bebidas	SI					

1. Problemas identificados en el informe de condiciones de salud que afectan el desempeño del solicitante en la actividad.

2. Descripción del funcionamiento del solicitante en la actividad.

3. Identificación del empleo de ayudas técnicas.

4. Barreras o facilidades en el entorno.

5. Otras observaciones.

Datos del trabajador/a social:

DNI: 74258965S
Nombre y Apellidos: Fco. Javier Santiago Rubio
E-mail:

Datos de la persona valorada:

DNI: 78541286Z
Nombre y Apellidos: Felipe Santos Fernández

PUNTAJÓN TOTAL: 49,45 GRADO: 1
NIVEL: 2

4) Gestión de acceso de trabajadores sociales:

En este módulo podemos configurar el acceso de los trabajadores sociales al programa. Permite, además de guardar los datos personales, establecer un nombre de usuario y una clave para poder acceder al programa principal de valorados. Del mismo modo, podemos asignar un rol de usuario, de forma que los administradores tendrán acceso a cualquier valorado y sus respectivas puntuaciones, mientras que un usuario normal solamente podrá visualizar las valoraciones que haya introducido él.

Administrador Trabajaadores

3 de 3

Reparar Valorados

NOMBRE: Fco. Javier DNI: 74258965S

APELLIDO1: Santiago APELLIDO2: Rubio

USUARIO: Javi CLAVE: 1234 ROL USUARIO: Administrador

	NOMBRE	APELLIDO1	APELLIDO2	DNI
	Antonio	Gutierrez	Jimenez	45789214D
	Anabel	García	Perez	65898569G
▶	Fco. Javier	Santiago	Rubio	74258965S

- Asignación de un rol de usuario para diferenciar el personal valorado al que pueden acceder.

Características técnicas de la aplicación:

- ✦ Aplicación para Windows en Visual Basic .NET.
- ✦ Sistema de base de datos OLEDB que funciona sobre Oracle 8 o posterior y sobre SQL Server 2000 o posterior.
- ✦ Exportación de informes en formato PDF, WORD o EXCEL.
- ✦ Exportación de datos en formato EXCEL o HTML.
- ✦ Multiusuario en red y multiempresa.
- ✦ Posibilidad de gestión de varias sedes desde una única sede mediante un servidor Terminal Server y/o Citrix.

Requisitos de instalación:



Sistemas operativos soportados:

Windows 2000, Windows XP, Windows Vista



Memoria RAM superior o igual a 128 MB.



350 MB. de espacio libre en disco.



Oracle 8 (o posterior) instalado, si se desea trabajar sobre Oracle.